

67
WA160-21.00
- 245.8 -
68
T1-27.00
- 311.9 -
69
T1-27.00
- 285.6 -
70
T1-21.00
- 277.3 -
71
T1-23.00
- 285.4 -
72
T1-21.00
- 266.4 -
73
T1-21.00

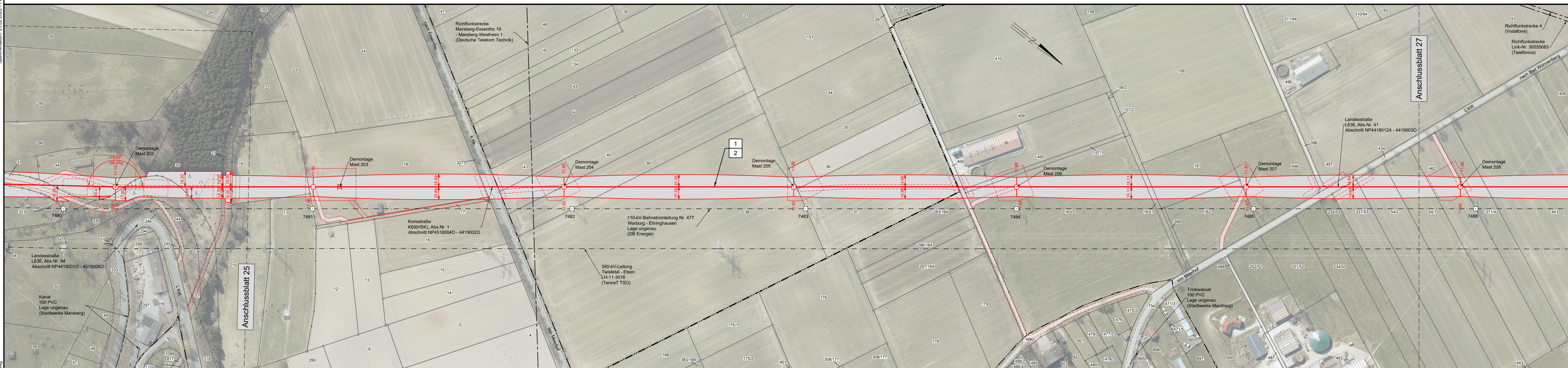

Flur 9
Flur 7
Gemarkung Oesdorf
Flur 6
Kreis Hochsauerlandkreis
Stadt Marsberg
Gemarkung Meerhof
Flur 6
Flur 5

Lageplan 110-kV-Leitung Twistetal - Paderborn/S LH-11-1205

Mast Nr. 67 - Mast Nr. 73

Legende:

<p>32 T1-29.00 Masttyp temp. Zuwegung</p> <p>33 WA160-23.00 Masttyp dauerhafte Zuwegung</p> <p>Trassenachse</p> <p>Freileitung</p> <p>Arbeitsfläche</p> <p>Schutzbereich</p> <p>Arbeitsfläche</p> <p>Bemaßung des Schutzbereiches</p>	<p>1 Bauwerksnummer</p> <p>37 Flurstücksnummer</p> <p>Tragmast (Bestand)</p> <p>Abspannmast (Bestand)</p> <p>Abspannmast (Neubau)</p> <p>Tragmast (Neubau)</p> <p>Mast (Rückbau)</p>	<p>Land</p> <p>Kreis</p> <p>Stadt/Gem.</p> <p>Gemarkung</p> <p>Flur</p> <p>Flurstück</p> <p>Flurbereinigung</p> <p>Rückbau Hoch- und Mittelsp.-Ltg.</p>
---	--	---

Planfeststellungsunterlage

Index	Datum	Gezeichnet	Änderung

Zugehörigkeit: Verweis: Maßstab: 1:2000 Format: 1189x297

Technische Referenz	Erstellt durch K2 Engineering GmbH Kovacs / Flimme	Genehmigt von Avacon Netz GmbH U. Herrmann	Erstelldatum 22.12.2021

avacon Objektname: 110-kV-Leitung Twistetal - Paderborn/S
 Klassifikation: Lageplan
 Titel: LH-11-1205, Mast Nr. 67 - Mast Nr. 73

Quellvermerk:
Land NRW - Hochsauerlandkreis (2017-2021) Datenlizenz Deutschland - Namensnennung - Version 2.0 (www.govdata.de/dl-de/by-2-0)